boletim nº 20 - março de 2024

VOZ DO RIO DOCE

Informativo sobre a reparação e compensação dos impactos causados pelo rompimento da barragem de Fundão em Belo Oriente, Naque, Periquito, Alpercata, Governador Valadares, Tumiritinga, Galiléia e Conselheiro Pena

Foto: Fundação Renova

A reparação não é só indenização

CONHEÇA HISTÓRIAS E ESTUDOS SOBRE A REPARAÇÃO

Sabia que existe uma plataforma online que reúne histórias e estudos sobre a reparação e os impactos causados pelo rompimento da barragem de Fundão? É o Centro de Informações Técnicas (CIT).

Em **citdoriodoce.org** você tem acesso a diversas informações, reunidas a partir de três fontes: registros (fotos, vídeos, áudios) dos territórios atingidos, estudos acadêmicos e documentos técnicos.

Aponte a câmera do seu celular ou clique nos códigos abaixo para conhecer os materiais.

Documentos técnicos

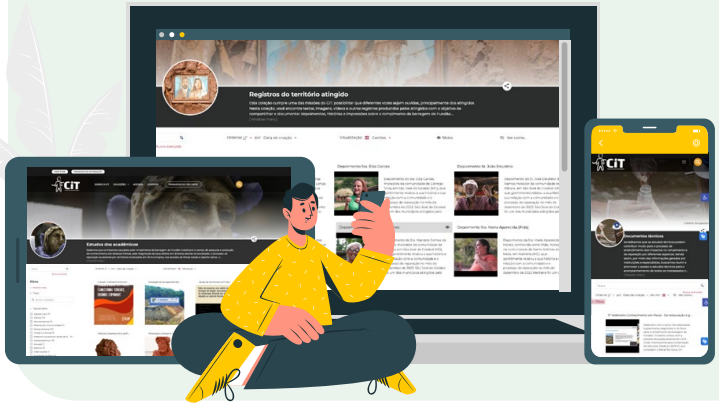

Registros dos territórios atingidos

Estudos acadêmicos

Você também pode colaborar com o acervo do CIT enviando relatos e outros registros de pessoas que vivenciam os territórios atingidos, em forma de texto, foto, áudio ou vídeo. Ainda pode contribuir com artigos, relatórios de pesquisa, teses e dissertações.

Visite presencialmente

Além de consultar o CIT, é possível visitar a unidade física em Mariana para conferir a exposição local e explorar o acervo digital sobre o rompimento da barragem de Fundão e o processo de reparação.

O CIT de Mariana fica aberto para visitação às quintas e sextas-feiras, de 9h as 12h e de 13h as 17h. E também dá para agendar uma visita mediada em grupo enviando e-mail para **citdoriodoce@fundacaorenova.org**

Confira o endereço:

Mariana: Rua Direita, 50, Centro.

Em breve, serão inaugurados os CITs em Valadares (MG) e Linhares (ES). Acompanhe as novidades nas próximas edições do Voz do Rio Doce.

Na ponta do lápis

QUE TAL ALGUMAS DICAS PARA PLANEJAR SUAS FINANÇAS?

O planejamento financeiro pode parecer uma tarefa difícil. Mas com ações simples, como anotar o que você ganha e o que gasta no mês, é possível se organizar para alcançar os seus objetivos financeiros. E parar de viver só “no aperto” para conseguir fazer o curso que deseja ou a viagem dos sonhos.

Comece com o planejamento mensal, para poder identificar onde está gastando mais dinheiro e onde pode economizar. E um passo importante para o controle financeiro é ter uma reserva de emergência para lidar com imprevistos, como perda de emprego ou uma urgência médica. Para isso, guarde uma parte do seu salário todos os meses.

Outra dica é tentar fazer diferentes investimentos, dividindo o dinheiro entre ações, fundos imobiliários e títulos públicos, por exemplo.

Pesquisar antes de comprar

Se você deseja comprar uma casa ou um carro, é importante pesquisar muito sobre os preços e as formas de pagamento. E também avaliar se é realmente necessário e se cabe no seu orçamento. Essas informações vão te preparar para negociar o que for melhor para você.

Vamos aprender mais? Existem diversas opções gratuitas de leitura, sites e canais no YouTube com dicas de educação financeira:

Me Poupe: canal no YouTube e site

com dicas de finanças pessoais e investimentos; acesse em

mepoupe.com

Nath Finanças: canal no YouTube e site focado em educação financeira para aprender a poupar com pouco dinheiro; acesse em

nathfinancas.com.br

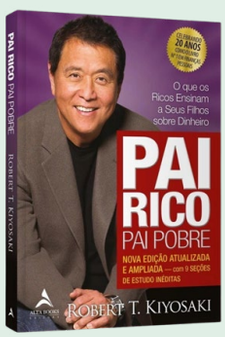

Pai Rico Pai Pobre: livro de Robert Kiyosaki que incentiva a busca por ativos, investimentos inteligentes e a compreensão prática do dinheiro, essencial para quem busca prosperar financeiramente.

O Homem Mais Rico da Babilônia: livro de George S. Clason que apresenta lições financeiras baseadas na antiga Babilônia.

Fique por dentro

COMO ESTÃO AS RESTRIÇÕES NA COMUNICAÇÃO?

Você se lembra que, em dezembro, falamos sobre uma decisão judicial que determinou restrições para a comunicação sobre a reparação? Elas continuam valendo.

Confira exemplos do que está restrito:

- Divulgação em vídeo ou áudio, incluindo carro de som e rádio.
- Participação da Renova em eventos com caráter promocional.
- Produzir material promocional, inclusive brindes.

E o que tem sido feito?

- As ações de reparação continuam, de acordo com as determinações do TTAC. Isso inclui a divulgação de informações úteis para os atingidos participarem da reparação.
- Elaboração de um documento que vai estabelecer como as ações de comunicação devem ser feitas, seguindo os interesses dos atingidos.

Se tiver alguma dúvida, envie um e-mail para
comunicacao@fundacaorenova.org

COMO FAZER UM PROJETO PARA PARTICIPAR DE EDITAL?

Não deixar para a última hora é uma das principais dicas para quem quer participar dos editais socioeconômicos que fazem parte das ações de reparação, divulgados a cada ano, ou de editais municipais, estaduais e de outras instituições.

Então, vamos conferir alguns requisitos básicos para desenvolver um projeto?

- **Público-alvo:** quem são as pessoas que podem participar do projeto?
- **Metodologia:** defina as ações necessárias para o desenvolvimento da ideia e como isso será feito, incluindo data de início e término das atividades que vão ser ofertadas.
- **Valor do investimento:** gastos essenciais para a execução do projeto.
- **Prestação de contas:** caso o projeto seja aceito em algum edital, é preciso preparar a apresentação dos resultados das ações. Desde o início, anote todas as informações, incluindo a planilha financeira e os relatos das atividades realizadas.

Na hora de se inscrever:

- Leia o edital com calma e entenda as regras.
- Entenda se o projeto precisa ser inédito ou não, se a organização precisa estar funcionando há um tempo, se atende o objetivo daquele incentivo etc.
- Olhe as informações extras no site, que costumam tirar dúvidas frequentes dos participantes.

Para te ajudar a colocar a ideia no papel, pensar nos detalhes

da execução da sua ideia, no objetivo e na relevância para sua comunidade, você pode pedir apoio de outros participantes de editais, além de verificar as edições passadas e buscar assessoria técnica.

Acesse a cartilha do Sebrae com o passo a passo para a elaboração de projetos: 🌐 tinyurl.com/CartilhaSEBRAE

Quem está se preparando, relembre alguns editais da Fundação Renova:

Multiplica Rio Doce: destinado a empreendedores individuais e coletivos formais com atuação voltada para geração de trabalho e renda. A divulgação dos projetos aprovados está prevista para 19/02/2024.

Edital Doce: fomenta e apoia projetos nas áreas de cultura, turismo, esporte e lazer das

regiões atingidas. Aprovados pelo 3º Edital Doce seguiram para as etapas de assinatura de contrato e execução do planejado.

FOL

FOL – Fortalecimento de Organizações Locais: promove capacitação sobre gestão, administração e desenvolvimento para organizações com atuação voltada para cultura, turismo, lazer e esporte. O resultado foi divulgado no final de 2023 e os projetos estão, agora, na fase de mentorias.

PULSAR JOVEM PELO RIO DOCE

Lideranças Jovens / Pulsar: promove a formação e oferece mentoria para jovens entre 15 e 29 anos que desejam empreender ações de reparação na bacia do Rio Doce.

Continue acompanhando o Voz do Rio Doce e fique por dentro dos editais da reparação que serão divulgados neste ano!

O INFORME DE RENDIMENTOS SOBRE INDENIZAÇÕES ESTÁ DISPONÍVEL ONLINE

Neste ano, o informe de rendimentos e a declaração de pagamentos das indenizações não serão enviados pelos Correios. Esses documentos usados para a Declaração do Imposto de Renda de 2024 estão disponíveis no Portal do Usuário. Acesse pelo link **borr.erpsa.com.br/erprenova/Padrao/modulo-portal-do-usuario/**

As informações incluem a indenização pelo Programa de Indenização Mediada (PIM) ou Sistema Indenizatório Simplificado (Novel) e o Auxílio Financeiro Emergencial (AFE) em 2023.

Se você não tiver acesso à internet, pode ir ao CIA e solicitar a versão impressa. E em caso de dificuldade para acessar o informe no Portal do Usuário, ligue **0800 031 2303**.

Qual a diferença?

Informe de rendimentos: apresenta os valores tributáveis e não tributáveis que você recebeu da Renova.

Declaração de pagamentos: mostra apenas valores não tributáveis recebidos da Renova.

Não deixe para a última hora!
A Declaração de Imposto de Renda pode ser entregue de 15 de março até 30 de maio. Confira algumas dicas:

- Organize todos os documentos necessários, como comprovantes de recebimento de pensão, compra de imóveis e veículos, de despesas com plano de saúde, dentistas, médicos e educacionais, por exemplo.

Separe os seus e de dependentes, se tiver.

- Considere procurar um contador de confiança para auxiliar na hora de preencher o formulário.
- Confira se o seu endereço está atualizado.

Para tirar dúvidas e ler mais dicas, acesse o site da Receita Federal:
receita.economia.gov.br

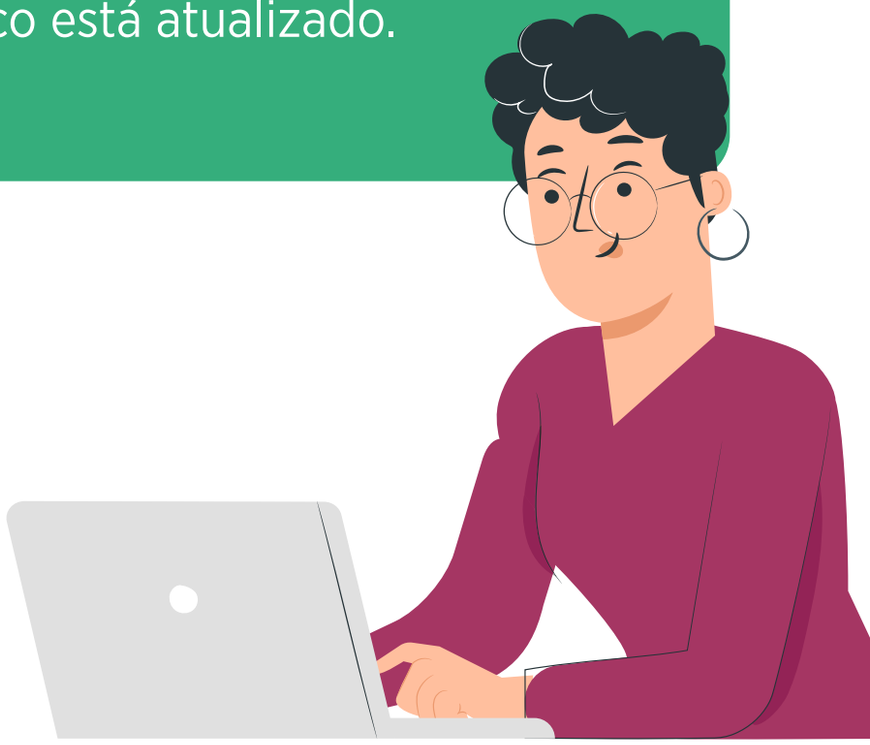

PAGAMENTO DO LUCRO CESSANTE

Se você assinou acordo com o Programa de Indenização Mediada (PIM), recebeu indenização por Lucro Cessante em anos anteriores e ainda permanece elegível a receber indenização relacionada ao Lucro Cessante, fique atento: a Renova entrará em contato para tratar do pagamento referente a 2023.

A partir desse contato, você poderá escolher entre atendimento por e-mail, WhatsApp ou reuniões por áudio ou videoconferência, e receber orientações sobre os documentos necessários.

A proposta e o termo de acordo serão enviados por e-mail ou WhatsApp e deverão ser respondidos em até cinco dias úteis. O pagamento deverá ser efetuado até 31 de março de 2024.

Indenização

INSCRIÇÕES ABERTAS PARA AULAS DE ROBÓTICA

Conhece jovens e crianças que têm interesse em tecnologia e robótica? Então, avisa que o Projeto Include prorrogou as inscrições até 15 de março. As vagas são destinadas a estudantes de Mariana, Governador Valadares e Linhares, prioritariamente de escolas públicas, com idade entre 8 e 18 anos.

As aulas gratuitas de robótica e eletrônica terão início no dia 25 de março nos laboratórios, onde os alunos terão acesso a diversas ferramentas, circuitos e equipamentos.

Mais informações e inscrições pelo site
institutocampusparty.org.br/inscricao-de-alunos

FUNDAÇÃO renova

Coordenação:
Marcela Lacerda
Jornalista Responsável:
Flávia Rios - 03016 JP
Reportagem:
Bárbara Azalim, Deborah Castro
Fernanda Mendes e Roberto Sôlha
Diagramação:
Rede Comunicação de Resultado
Projeto Gráfico:
Coletivo É!

O Voz do Rio Doce também está disponível online! Aponte a câmera do celular para a imagem ao lado e acesse todas edições no **site da Fundação Renova.**

Central de Relacionamento
0800 031 2303

ouvidoria@fundacaorenova.org
0800 721 0717

fundacaorenova.org
/fale-conosco

CIA Belo Oriente (Cachoeira Escura):
Rua Monteiro Lobato, 557, Alex Muller

CIA Naque:
Rua Dorcelino, 474, Centro

CIA Periquito (Pedra Corrida):
Av. Francisco Silveira Filho, 287, Casa A

CIA Governador Valadares:
Rua Treze de Maio, 971, São Paulo

CIA Tumiritinga:
Praça Tiradentes, 91, Centro

Voz do Rio Doce! O nome do boletim é uma sugestão do Grupo de Comunicação, que contribui com as pautas do informativo e é composto por pessoas dos diferentes municípios que formam o território do Médio Rio Doce. Esse nome, escolhido por unanimidade pelo Grupo, simboliza o propósito do boletim: trazer as diferentes vozes sobre a reparação do Rio Doce por meio de histórias locais. Acompanhe

e fique por dentro do que acontece na região. Quer receber o boletim Voz do Rio Doce? Entre em contato pelo e-mail comunicacao@fundacaorenova.org ou vá ao Centro de Informação e Atendimento da sua cidade.