boletim nº 40 - março de 2024

VOZ DA COMUNIDADE

Informativo da reparação dos impactos causados pelo rompimento da barragem de Fundão nas comunidades de Mariana.

Fotos: Fundação Renova

Esse patrimônio é nosso

MULHERES DE SANTA RITA DURÃO PRESERVAM CULTURA LOCAL COM O CROCHÊ

O crochê é uma arte que vai além do fazer manual. Também é uma expressão viva da identidade de uma comunidade. Foi com foco nesse artesanato que as mulheres do distrito de Santa Rita Durão, junto com a equipe de Licenciamento e do Diálogo Social, promoveram uma ação de preservação do bem imaterial. Enquanto crochetavam, elas compartilharam suas histórias relacionadas à atividade.

“Eu aprendi com minha tia quando tinha 13 anos. Mas eu peguei firme mesmo para pagar um tratamento de dente para o meu filho. E de lá pra cá eu não parei mais”, conta Dona Zizi, a Maria José Quintão Ferreira, que faz crochê há 29 anos.

Durante a mobilização de uma agenda coletiva, foi identificada a prática do crochê no distrito, resultando no surgimento do projeto. Assim, 25 mulheres se reuniram em seis encontros, de outubro a dezembro, para cada uma desenhar um capítulo na construção do **Inventário Participativo** sobre o patrimônio imaterial da região. Como resultado, elas criaram uma toalha de mesa de crochê, que foi doada para a escola municipal do distrito, a Sinhô Machado.

A iniciativa deu tão certo que a organização estuda a continuidade dos encontros.

O Inventário Participativo é uma forma da comunidade destacar suas referências culturais, registrando tradições, práticas culturais e memórias coletivas. Ele é uma ferramenta para fortalecer a cultura e a história local. O crochê desempenha um papel essencial nesse processo, tendo as mulheres de Santa Rita como protagonistas.

“O curso me ajudou a sair mais de casa. Quando comecei, não sabia nada, mas aprendi e as colegas me apoiam até hoje. Se houver outro curso, estarei lá. É emocionante quando eu explico como aprendi a fazer crochê. Traz uma sensação maravilhosa.”

Fátima Francisca Neves de Souza

E se você quiser adquirir ou fazer uma encomenda das "crocheteiras", entre em contato com a Dona Zizi pelo número: **(31) 99640-6447**.

Fique por dentro

COMO FAZER UM PROJETO PARA PARTICIPAR DE EDITAL?

Não deixar para a última hora é uma das principais dicas para quem quer participar dos editais socioeconômicos que fazem parte das ações de reparação, divulgados a cada ano, ou de editais municipais, estaduais e de outras instituições.

Vamos conferir alguns requisitos básicos para

desenvolver um projeto?

- **Público-alvo:** quem são as pessoas que podem participar do projeto?
- **Metodologia:** defina as ações necessárias para o desenvolvimento da ideia e como isso será feito, incluindo data de início e término das atividades que vão ser ofertadas.
- **Valor do Investimento:** faça uma média de quais serão os gastos.
- **Prestação de contas:** caso o projeto seja aceito em algum edital, é preciso preparar a apresentação dos resultados das ações. Desde o início, anote todas as informações, incluindo a planilha financeira e os relatos das atividades realizadas.

prestação de contas, caso a proposta seja aceita?

Na hora de se inscrever:

- Leia o edital com calma e entenda as regras.
- Entenda se o projeto precisa ser inédito ou não, se a organização precisa estar funcionando há um tempo, se atende o objetivo daquele incentivo.
- Olhe as informações extras no site, que costumam tirar dúvidas frequentes dos participantes.
- Tenha atenção aos documentos necessários e prazos.
- Converse com outros participantes de editais na sua comunidade, procure saber mais sobre edições passadas e, se preferir, busque assessoria.

E continue acompanhando o Voz da Comunidade que vamos divulgar uma novidade sobre o Edital Doce, que será direcionado exclusivamente para os distritos de Novo Bento

Rodrigues e Paracatu. Ele está em elaboração e o lançamento vai acontecer em breve.

Dica! Confira a cartilha do Sebrae sobre a elaboração de projetos **tinyurl.com/CartilhaSEBRAE**

Indenização

INFORME DE RENDIMENTO SOBRE INDENIZAÇÕES ESTÁ DISPONÍVEL ONLINE

Neste ano, o informe de rendimentos está disponível somente de forma online no Portal do Usuário e não será enviado pelos Correios. O documento é necessário para a Declaração do Imposto de Renda em 2024.

No informe de rendimentos estão presentes os valores tributáveis e não tributáveis que você recebeu da Renova em 2023, seja indenização pelo Auxílio Financeiro Emergencial (AFE), Programa de Indenização Mediada (PIM) ou Sistema Indenizatório Simplificado (Novel).

Acesse o link do Portal do Usuário: **borr.erpsa.com.br/erprenova/Padrao/modulo-portal-do-usuario/**. Caso tenha dificuldades em acessar, ligue **0800 031 2303** ou vá até o CIA para pedir a versão impressa ou por e-mail. O CIA Mariana fica na Avenida Bom Jesus, 195, Centro.

Tá sabendo?

CONHEÇA HISTÓRIAS E ESTUDOS SOBRE A REPARAÇÃO

Você pode visitar o espaço físico do Centro de Informação Técnica (CIT), para conhecer mais sobre o rompimento da barragem de Fundão e as ações de reparação. Vale lembrar que o site do CIT também continua ativo pelo endereço: **citdoriodoce.org**. Os dois ambientes reúnem fotografias, vídeos, depoimentos e diversos conteúdos, de pesquisas até manifestações culturais, produzidos pelas comunidades atingidas, universidades e instituições públicas.

Fotos: Fundação Renova

Visite o CIT!

Rua Direita, 50, Centro, Mariana. Aberto ao público de quinta a sexta-feira, das 9h às 12h e 13h às 17h. Para visitas em grupo ou dúvidas, envie um e-mail para

citdoriodoce@fundacaorenova.org

citdoriodoce.org

Veja como participar com o seu registro:

1. Reúna as informações

Fotos, vídeos ou depoimento por escrito.

2. Envie pelo site

No link **citdoriodoce.org/participe** você vai enviar a sua contribuição.

3. Aguarde a publicação

A equipe do CIT vai analisar e entrar em contato com você.

4. Compartilhe nas suas redes

Quando o material for publicado, você pode compartilhar pelo WhatsApp, Instagram e Facebook.

O CIT integra o PG 35 - Programa de Informação para a População. Além de Mariana, as cidades de Governador Valadares (MG) e Linhares (ES) também terão unidades físicas, que estão em fase de implantação.

Fique por dentro

SITE DE EMPREGOS RECOLOCA RIO DOCE MUDOU

As atividades de cadastro de novos currículos, vagas de emprego e encaminhamento dos currículos para fornecedores no site Recoloca Rio Doce foram encerradas neste ano.

Mas os usuários já cadastrados na plataforma continuam com acesso a cursos de capacitação profissional de curta duração, com a emissão de certificado após a conclusão. Quem tiver interesse, pode acessar o site até o mês de agosto.

Para consultar as oportunidades oferecidas na sua região, procure um dos Postos de Atendimento do Sistema Nacional de Emprego (Sine) ou acesse os sites das empresas de seu interesse.

Em Mariana, o Sine fica no **Centro de Convenções, na Getúlio Vargas, s/n, Centro.** Você também pode conferir as oportunidades de emprego e de capacitações no site **sinemariana.com.br/**

Em caso de dúvida, entre em contato pelo telefone **(31) 3557-9600** ou e-mail **sine.mariana@social.mg.gov.br**

O Recoloca Rio Doce é uma ação concluída do PG 20 - Programa de Estímulo à Contratação Local.

CONFIRA INFORMAÇÕES SOBRE O PAGAMENTO DO LUCRO CESSANTE

Se você assinou acordo com o Programa de Indenização Mediada (PIM), recebeu indenização por Lucro Cessante em anos anteriores e ainda permanece elegível a receber indenização relacionada ao Lucro Cessante, se liga: a Renova entrará em contato para tratar do pagamento referente a 2023.

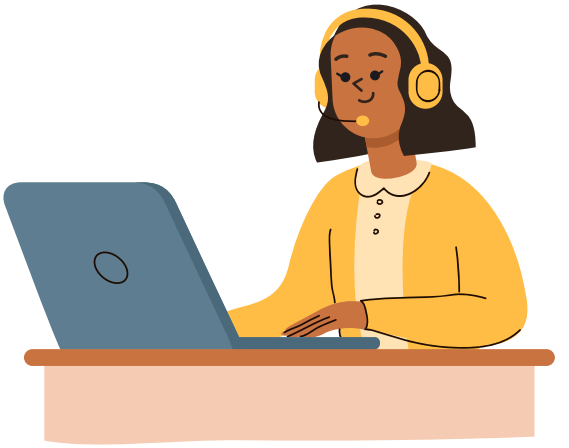

A partir desse contato, você poderá escolher entre atendimento por e-mail, WhatsApp ou reuniões por áudio ou videoconferência, e receber orientações sobre os documentos necessários.

A proposta e o termo de acordo serão enviados por e-mail ou WhatsApp e deverão ser respondidos em até cinco dias úteis. O pagamento deverá ser efetuado até 31 de março de 2024.

O HORÁRIO DO CIA MUDOU

O Centro de Informação e Atendimento (CIA) agora funciona de **segunda a quinta-feira, das 8h às 17h, e às sextas, das 8h às 16h.**

Essa mudança aconteceu em fevereiro para todos os CIAS. A Central de Atendimento **0800 031 2303** e a Central Inclusiva **0800 704 1979** estarão disponíveis para atendimento de segunda a sábado, das 8h às 20h. Em Mariana, o CIA funciona na Avenida Bom Jesus, 195, Centro.

Para mais informações, visite **fundacaorenova.org/fale-conosco**

COMO ESTÃO AS RESTRIÇÕES NA COMUNICAÇÃO?

Você se lembra que, em dezembro, falamos sobre uma decisão judicial que determinou restrições para a comunicação sobre a reparação? Elas continuam valendo.

Confira exemplos do que está restrito:

- Divulgação em vídeo ou áudio, incluindo carro de som e rádio.
- Participação da Renova em eventos com caráter promocional.
- Produzir material promocional, inclusive brindes.

E o que tem sido feito?

- As ações de reparação continuam, de acordo com as determinações do TTAC. Isso inclui a divulgação de informações úteis para os atingidos participarem da reparação.
- Elaboração de um documento que vai estabelecer como as ações de comunicação devem ser feitas, seguindo os interesses dos atingidos.

Se tiver alguma dúvida, envie um e-mail para
comunicacao@fundacaorenova.org

FUNDAÇÃO renova

Coordenação:
Leandro Melgaço
Jornalista Responsável:
Flávia Rios - 03016 JP
Reportagem:
Bárbara Azalim, Deborah Castro

Francelle Marzano, Mariana Reis, Fernanda Mendes, Michelle Borges e Roberto Sôlha.

Diagramação:

Rede Comunicação de Resultado

Projeto Gráfico:

Coletivo É!

O Voz da Comunidade também está disponível online! Aponte a câmera do celular para a imagem ao lado e acesse todas edições no **site da Fundação Renova.**

Central de Relacionamento
0800 031 2303

ouvidoria@fundacaorenova.org
0800 721 0717

fundacaorenova.org
/fale-conosco

CIA Mariana
R. Bom Jesus, 196/A
Centro, Mariana

As matérias desta edição foram sugeridas pelo grupo de comunicação, formado pelos moradores:

Fabrício Marcos, Hiata Salgado, Hugo Henrique, Jennyfer Fialho, Julio Salgado, Keila Vardele, Lorrany Marcely, Pablo Henrique, Silvania Coelho, Tatiane do Carmo Souza, Vanessa Aparecida, Webert Tete, Wliane Tete, Wliete Tete e Zezinho Café.

Quer fazer parte? Entre em contato pelo email comunicacao@fundacaorenova.org ou vá ao CIA Mariana.