Jornal da Renova
Número nº 31 | Novembro de 2024

VOZ DA COMUNIDADE

Foto: Fundação Renova

Nosso jeito de viver

GUARDIÕES DÃO CONTINUIDADE À FOLIA DE REIS EM PARACATU

A Folia de Reis é uma manifestação cultural e religiosa que celebra o nascimento de Jesus. Em Paracatu, a existência da folia está na união do grupo, composto por 15 pessoas.

Todos os anos, entre os dias 26 de dezembro e 6 de janeiro, eles se reúnem e percorrem as comunidades vizinhas, como Monsenhor Horta, Águas Claras, Furquim, Paracatu de Cima, Paracatu de Baixo e Perdas. Juntos, os participantes passam pelas casas de quem os convidam cantando, dançando e rezando, relembrando a visita dos três reis magos ao menino Jesus. E a maioria dos integrantes herdou essa tradição de seus pais.

> **Eu e meus irmãos seguimos a Folia de Reis para honrar o desejo do nosso pai e preservar a tradição familiar de três gerações.**
> **A comunidade e os amigos nos apoiam e ajudam a dar continuidade. Cada um contribui com o que pode. O nosso objetivo mesmo é garantir continuar a tradição do nosso pai."**
>
> Elias Geraldo de Oliveira, filho do mestre Zezinho, o José Patrocínio Oliveira, que liderou a folia por mais de 50 anos em Paracatu.

> **Minha mãe cozinhava para os foliões que estavam de passagem, e quando eu tinha uns 12 anos comecei a acompanhar vestida de palhaço, que é quem anima a folia. Depois que a barragem estourou, comecamos a ir de carro, mas antes, lamos a pé, e era muito bom. Não tinha hora de sair, não tinha hora de chegar. Se tivesse um lanche, comia; se não tivesse, era isso mesmo; dormia onde desse... A Folia para mim é um ato de fé, é algo que não dá para explicar, só sentir."**
>
> Marlene Anacleto Evangelista, de Águas Claras.

> **Comecei na Folia de Reis aos 14 anos com meu pai. Em 2010, ele faleceu, e assumi a tradição, tocando cada um muito amor honrando o seu lugar. Durante uma das folias, graças a uma promessa, meu filho apresentou problema de saúde sem precisar de cirurgia. Agradeço muito e não podemos deixar essa tradição acabar."**
>
> Márcio José Idelfonso, de Águas Claras.

Confira este e todos os eventos da região que estão no calendário de Manifestações Culturais, entrepague-se com o Voz da Comunidade de janeiro. Se ficou interessado em participar da folia, ou quer uma visita na sua casa, fale com o Elias pelo número **(31) 98294-8717.**

Bem-estar e segurança

MUDEI. COMO FICA A MANUTENÇÃO DA MINHA CASA AGORA?

Cada casa de Novo Bento Rodrigues e Paracatu tem um projeto único que leva em conta tanto a aparência quanto o jeito prático e seguro de usá-la. Esse cuidado diário é uma responsabilidade compartilhada entre a comunidade e a Renova. E é importante lembrar que a garantia não cobre problemas por mau uso, descuido ou modificações só estrutura pelo morador.

Por exemplo, se a casa de goteira está entupida, por causa de restos de folha, como area ou pequenos pedaços de pedras, a responsabilidade é da Renova. Agora, se for por mau uso como o descarte incorreto de óleo, restos de comida ou outros resíduos, a responsabilidade é do morador. Sobre as estruturas, é preciso avisar antes de fazer ampliações na moradia, até a trituração do imóvel, que é quando o imóvel é transferido oficialmente ao proprietário.

O que o proprietário pode fazer?

- Seguir as orientações do Manual do Proprietário, recebido no momento da mudança.
- Compartilhar as orientações com outros moradores.
- Manter a estrutura, instalações hidráulicas, elétricas ou de gás.
- Cuidar da poda de árvores e capina.
- Limpar e cuidar das piscinas.
- Fazer a limpeza de calças de gordura, calhas e chaminés.
- Reparar danos causados por mau uso da casa.
- Fazer a manutenção dos acessos da propriedade.

Em caso de dúvidas, consulte o Manual do Proprietário, que é entregue junto com as chaves das casas. Para informações, entre em contato pelos Canais de Relacionamento: **0800 031 2303** ou no site **fundacaorenova.org/fale-conosco**
Já as solicitações de manutenção devem ser feitas pelo Centro de Atendimento ao Morador (CAM), presencialmente ou por telefone:
- Novo Bento Rodrigues: **(31) 99536-3770**
- Paracatu: **(31) 99941-1721**

Indenização

INFORME DE RENDIMENTOS SOBRE INDENIZAÇÕES ESTÁ DISPONÍVEL

A partir do dia 29 de fevereiro, quem recebeu indenização por dano moral/lucros cessantes, pelo Programa de Indenização Mediada (PIM) ou Sistema Indenizatório Simplificado (Novel), e também quem recebeu Auxílio Financeiro emergencial em 2023 poderá acessar o Portal do Usuário para obter o **informe de rendimentos** e a **declaração de pagamentos** para fazer a Declaração do Imposto de Renda em 2024.

Qual a diferença?

- **Informe de rendimentos:** apresenta os valores tributáveis e não tributáveis que você recebeu da Renova.
- **Declaração de pagamentos:** mostra apenas valores não tributáveis recebidos da Renova.

O informe não será enviado pelos Correios!
Neste ano, os documentos estão disponibilizados de forma on-line, sem envio pelos Correios. Se você não tiver acesso a internet, por exemplo, pode ir ao CIA e solicitar a versão impressa. E ligue **0800 031 2303** se tiver dificuldade para acessar o informe no Portal do Usuário: **borr.erpsa.com.br/erpnova/Padrao/modulo-portal-do-usuario**

Precisa de ajuda para declarar os valores recebidos? A Renova deixará disponível, no Portal do Usuário, um certifica com orientações sobre como declarar estes valores. Para dúvidas adicionais sobre os valores recebidos, acesse o site da Receita Federal: **receita.economia.gov.br**

A reparação não é só indenização

CONHECENDO COLETORES DE SEMENTES NA ALDEIA PATAXÓS

O grupo de comunicação do Jornal Voz da Comunidade conheceu de perto todo o processo de restauração florestal que ocorre ao longo da bacia do Rio Doce. No final de janeiro, eles realizaram uma visita técnica à aldeia Geru Tucunã Pataxó, localizada no distrito de Feliciana, em Aucuena, como parte integrante do Projeto Rede de Sementes e Mudas da bacia do rio Doce.

> **Foi uma experiência incrível, gostei muito do roteiro, desde a coleta das sementes até a produção das mudas. Conhecer a aldeia e observar de perto como eles aproveitam as sementes, incluindo suas atividades artesanais, colete e plantio, foi enriquecedor. Espero ter a oportunidade de retornar em outra ocasião"**, comenta Mikely Prado, de Paracatu, integrante do grupo de comunicação.

Foto: APIBA Andrew Drury

Os visitantes também conheceram um pouco da história e da cultura dos Pataxós.

Além das coletas para o reflorestamento, os indígenas utilizam as sementes para artesanato. Todo o processo é ensinado na teoria e na prática para as crianças da aldeia, que participam da coleta junto com a família.

Veja como a Rede de Sementes e Mudas atua no processo de reflorestamento:

1. Núcleo de Coleta: Comunidades de coletores responsáveis pela coleta, classificação, limpeza e armazenamento de sementes.

2. Pasagem e classificação: Coletores e equipe técnica pesam, classificam e estimam os valores a serem pagos pelas sementes.

3. Casa de Sementes: Aqui as sementes são armazenadas com controle de temperatura, umidade e luminosidade, garantindo a sua qualidade.

4. Laboratório: Avaliação da qualidade das sementes para garantir uma boa germinação nos viveiros e reflorestamento.

5. Viveiros: Lugar onde as sementes crescem até virarem mudas, prontas para serem plantadas em nascentes e áreas que precisam de recuperação.

6. Áreas de Reflorestamento: Regiões específicas ao longo da bacia do Rio Doce, de Minas Gerais ao Espírito Santo, que recebem as mudas e sementes.

O projeto faz parte dos programas socioambientais PG 25 - Revegetação, Enriquecimento e Outros Métodos, PG 26 - Recuperação de Áreas de Preservação Permanente (APPs) e Recarga Hídrica e PG 27 - Programa de Recuperação de Nascentes.

Vem aí

INCLUDE: INSCRIÇÕES ABERTAS PARA AULAS DE ROBÓTICA E ELETRÔNICA

Conhece jovens e crianças que têm interesse em tecnologia e robótica? Então, se liga! O Projeto Include está com inscrições abertas até 29 de fevereiro para aulas gratuitas de robótica e eletrônica.

O projeto é destinado a estudantes de Mariana, Governador Valadares e Linhares, prioritariamente de escolas públicas, com idade entre 8 e 18 anos. As aulas terão início no dia 4 de março nos laboratórios, onde os alunos terão acesso a diversas ferramentas, circuitos e equipamentos. Mais informações e inscrições pelo site:
institutocampusparty.org.br/inscricao-de-alunos

Pratas da Casa

QUE TAL UM SHOW COM A NOVA DUPLA DE PARACATU?

Débora Letícia, 12 anos, e Marcela Silva, de 17, são duas jovens de Paracatu que têm uma paixão em comum: a música. Elas estão realizando o sonho de seguir a carreira artística, levando seus talentos para a região. Por enquanto cantam sozinhas, mas trabalham para unir suas vozes e experiências e formar uma dupla.

Débora Letícia começou bem novinha, com três anos, cantando na igreja, depois nas festas de Paracatu. Sempre incentivada pela mãe, Marlene, hoje tem uma banda e faz shows na região. Sua inspiração veio das artistas sertanejas Ana Castela e Marília Mendonça.

Imagem cedida por Débora Letícia

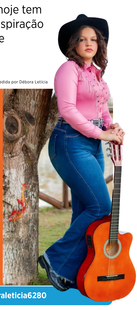

"A música pra mim é expressão de sentimentos. Eu gosto e me dedico muito, fazendo aulas de música e buscando oportunidades de demonstrar meu talento. Minha referência e meu apoio musical são minha mãe, o guitarrista Ney Santos e a escola de música. Meu sonho é ser reconhecida naquilo que amo fazer, que é cantar."

Débora Letícia

@Cantora_Debora_Leticia @cantoradeboraleticia6280

Marcela Silva canta há nove anos e sua inspiração vem de artistas gospel como Gabriela Rocha e Anderson Freire, além do sertanejo, como Marília Mendonça, Mari Fernandes e a dupla Maiara e Maraisa.

"O maior desafio é conciliar os estudos e a carreira, pois exige organização para que nenhum dos dois sejam prejudicados. E a música para mim é onde eu sinto paz, onde eu me encaixo. O meu maior sonho é mostrar meu talento para todo mundo, não quero que nada me tire do caminho da música."

Marcela da Silva

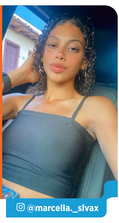

Imagem cedida por Marcela da Silva

@marcella._slvax

Quem quiser contratar a dupla pode entrar em contato com a Marlene pelo telefone: **(31) 99370-0062.**

Tá sabendo?

CONFIRA O CEP DE PARACATU

Paracatu agora possui o CEP **35.429-700**. Enquanto a agência dos Correios não estiver em operação no novo distrito, as encomendas serão encaminhadas para a sede dos Correios em Mariana, que funciona das 9h às 17h, na Praça Presidente Tancredo Neves, Nº 111, no Centro.

Continue acompanhando o Voz da Comunidade, que informaremos sobre o funcionamento da agência.

FUNDAÇÃO renova

Coordenação:
Leandro Melgaço
Jornalista Responsável:
Flávia Rios - 03016 JP
Reportagem:
Fernanda Mendes e Michelle Borges
Diagramação:
Rede Comunicação de Resultado
Projeto Gráfico:
Coletivo É!

O Voz da Comunidade também está disponível online! Aponte a câmera do celular para a imagem ao lado e acesse todas edições no **site da Fundação Renova.**

Central de Relacionamento
0800 031 2303

ouvidoria@fundacaorenova.org
0800 721 0717

fundacaorenova.org
/fale-conosco

CIA Mariana
R. Bom Jesus, 196/A
Centro, Mariana

As matérias desta edição foram sugeridas pelo grupo de comunicação, formado pelos moradores:

Fabrício Marcos, Hiata Salgado, Hugo Henrique, Jennyfer Fialho, Julio Salgado, Keila Vardele, Lorrany Marcely, Pablo Henrique, Silvania Coelho, Tatiane do Carmo Souza, Vanessa Aparecida, Webert Tete, Wliane Tete, Wilete Tete e Zezinho Café.

Quer fazer parte? Entre em contato pelo email comunicacao@fundacaorenova.org ou vá ao CIA Mariana.