outubro | 2021
Informações da Fundação Renova para a população de Governador Valadares

Boletim Jornada extra

A reparação avança e os resultados acontecem

Você sabe o que já foi feito para reparar e compensar os impactos causados pelo rompimento da barragem de Fundão, em Mariana (MG)? Nesta edição extra do Jornada, trouxemos um resumo dos principais resultados alcançados até agora, com foco em Governador Valadares. Ainda há muito trabalho pela frente e acompanhar este avanço é uma forma de você participar e contribuir. Leia, fique por dentro e compartilhe.

Nova captação de água é uma das prioridades

Garantir que as comunidades atingidas não dependam apenas da água do rio Doce para seu abastecimento é um dos nossos principais compromissos. Pensando nisso, uma adutora está sendo construída em Governador Valadares para levar água do rio Corrente Grande até às Estações de Tratamento de Água (ETA) da sede do município. Hoje, quase 16 quilômetros de tubulação foram instalados.

No trecho urbano, **cerca de 50% das obras foram concluídas e etapas importantes realizadas**, como a travessia da avenida JK. Por meio de uma página no site da Fundação Renova é possível acompanhar o andamento da obra da nova captação de água, com detalhes sobre as frentes de trabalho. Acesse: www.fundacaorenova.org/adutoragv.

900 litros
de água por segundo é a capacidade da adutora quando operada de forma adequada.

38 km
será a extensão da adutora de GV.

3 ramais
interligando a adutora às ETAS de Santa Rita, Vila Isa e Central serão construídos.

16 km
de tubulação foram instalados até setembro de 2021.

Água do rio Doce pode ser consumida após tratamento

Os resultados do monitoramento feito no rio Doce, que geram 1,5 milhão de dados anualmente, já demonstram que toda a bacia está voltando às **mesmas condições de antes do rompimento** da barragem. De acordo com a classificação do Conselho Nacional do Meio Ambiente (Conama), a água do **rio Doce é enquadrada como classe 2**, que é a mesma de antes do rompimento. Isso significa que ela **pode ser consumida após passar por tratamento convencional** e, também, ser utilizada para outros fins, como irrigação, recreação e dessedentação (hidratação) animal.

Esgoto tratado, destinação adequada do resíduo e mais saúde para o rio Doce

Segundo o Comitê da Bacia Hidrográfica do Rio Doce (CBH-Doce), cerca de 80% do esgoto gerado pelos municípios atingidos é jogado diretamente no rio Doce. Assim, **investir em saneamento também é fundamental para a revitalização da bacia e para saúde das pessoas**. Atualmente, Governador Valadares está elaborando projetos de tratamento de esgoto e destinação adequada de resíduos para que possa receber recursos da Fundação Renova. No total, serão destinados R$ 600 milhões para os municípios atingidos, beneficiando cerca de 1,5 milhão de pessoas.

Restauração florestal é parte fundamental para recuperação da bacia

Como vimos, a água do rio Doce está voltando às mesmas condições de antes do rompimento e o nosso trabalho de revitalização ambiental contribui diretamente com esse resultado. Junto com produtores rurais e instituições parceiras, atuamos na proteção de nascentes, recuperação de Áreas de Preservação Permanente (APPs) e áreas de recarga hídrica. Essas atividades ajudam a melhorar a qualidade e a quantidade de água dos rios da região, além de preservar espécies de animais e plantas da natureza e aumentar a qualidade da terra.

1.000 NASCENTES
estão em processo de recuperação na bacia do rio Doce.

Em Valadares, são
121 NASCENTES
e cerca de
72 HECTARES
de APPS
em processo de recuperação.

A meta é restaurar 40 mil hectares e recuperar 5 mil nascentes até 2027 na bacia do rio Doce.

Outras ações que ajudam o meio ambiente:

Viveiros locais fornecem mudas para as ações de reflorestamento

As mudas usadas na recuperação das nascentes e APPs vêm de dez viveiristas parceiros da bacia do rio Doce. Os viveiros são espaços para produção de mudas. Dois deles estão em nossa região: o **Viveiro Ouro Verde**, em Belo Oriente, e o **Viveiro Mudas Silvino Gouveia**, no Assentamento Liberdade, em Periquito.

Este ano, os dois viveiros da região estão produzindo **100 mil mudas.**

Mais coleta de sementes e produção de mudas

Também contamos com o apoio da Rede de Sementes e Mudas, criada em parceria com o Centro de Pesquisas Ambientais do Nordeste (Cepan) em 2019, que garante o **pagamento pelos serviços de coleta de sementes e produção de mudas para pessoas e organizações.**

No primeiro ano, a rede forneceu mais de **1.600 toneladas de sementes** para as nossas ações de revitalização.

Assistência técnica aos produtores rurais

Mais de 600 propriedades rurais atingidas estão recebendo Assistência Técnica e Extensão Rural (ATER). Atualmente estão sendo realizadas visitas iniciais e a Renova está ajudando a regularizar as propriedades que não aderiram ao Cadastro Ambiental Rural (CAR) – obrigatório, de acordo com a lei brasileira. O próximo passo é trabalhar para a **retomada das atividades agropecuárias, melhorar a produção e, ao mesmo tempo, proteger o meio ambiente, aumentando a geração de renda e a quantidade de água.**

Em Valadares, **mais de 30 propriedades** participam atualmente da ATER.

Reparação tem avanço com aumento de pessoas indenizadas

Para reparar os danos causados pelo rompimento da barragem de Fundão, uma das etapas é o pagamento de indenização às pessoas atingidas ao longo da bacia do rio Doce.

Em Minas Gerais e no Espírito Santo, 336 mil pessoas receberam indenizações e Auxílios Financeiros Emergenciais (AFEs) até setembro deste ano, somando R$ 6,5 bilhões pagos. Esse valor inclui R$ 3,4 bilhões pagos pelo Sistema Indenizatório Simplificado, implementado a partir de decisão da 12ª Vara Federal.

Com esse Sistema, foi possível indenizar 35 mil pessoas de categorias com dificuldade de comprovação de danos, como lavadeiras, artesãos, areeiros, carroceiros, extratores minerais, pescadores de subsistência e informais, entre outros. Atualmente, 26 localidades de Minas Gerais e sete do Espírito Santo fazem parte do Sistema.

Em Baguari, distrito de Governador Valadares, com população estimada em 2 mil pessoas, cerca de **340 pessoas** foram indenizadas por meio do Sistema Indenizatório Simplificado. O valor total pago em indenizações a esse grupo é de aproximadamente

R$ 26,2 milhões.

Sou atingido(a), mas tenho dificuldades de comprovar danos. Como entro no **Sistema Indenizatório Simplificado?**

- O Sistema funciona no Portal do Advogado, disponível no site da Fundação Renova. Para acessá-lo, **você precisa procurar um advogado ou defensor público**.
- Podem entrar com pedidos de indenização moradores dos municípios atingidos que tinham mais de 16 anos na época do rompimento, desde que tenham solicitado seu cadastro na Fundação Renova até **30 de abril de 2020**.
- Também é preciso morar em uma localidade com **decisão da 12ª Vara Federal**. Essas sentenças são dadas em resposta às petições enviadas pelas Comissões Locais de Atingidos.

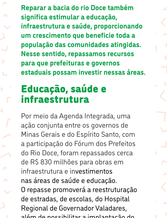

Recursos para a saúde, educação e infraestrutura

Reparar a bacia do rio Doce também significa alimentar a educação, infraestrutura e saúde, proporcionando um crescimento que beneficie toda a população dos municípios atingidos. Nesse sentido, repassamos recursos para que prefeituras e governos estaduais possam investir nessas áreas.

Educação, saúde e infraestrutura

Por meio da Agenda Integrada, uma ação conjunta entre os governos de Minas Gerais e do Espírito Santo, com a participação do Fórum dos Prefeitos do Rio Doce, foram repassados cerca de R$ 830 milhões para obras em infraestrutura e investimentos nas áreas de saúde e educação. O repasse promoverá a restruturação de estradas, de escolas, do Hospital Regional de Governador Valadares, além de possibilitar a implantação do Distrito Industrial de Rio Doce (MG). Os repasses foram feitos na conta da 12ª Vara Federal e concluídos em julho deste ano. Agora, a responsabilidade pelas obras e investimentos cabe aos governos estaduais e municipais.

Confira como os recursos são utilizados em nossa região:

Hospital Regional de Governador Valadares

Além dos investimentos por meio da Agenda Integrada, temos também o **Fundo Saúde**, uma iniciativa que está destinando R$ 150 milhões em recursos para fortalecer o **Sistema Único de Saúde (SUS)** dos municípios impactados - cada um deles está recebendo **R$ 200 mil**.

Em nossa região, o **Hospital Regional de Governador Valadares** recebeu um total de **R$ 130 milhões** (95 % pela Agenda Integrada e R$ 5 pelo Fundo Saúde) para concluir das obras e compra de equipamentos e móveis, beneficiando mais de **1,5 milhão de pessoas**.

Em números:

R$ 130 MILHÕES

é o total de recursos destinados Hospital Regional de Governador Valadares.

265 LEITOS

é a quantidade que o hospital terá, sendo 39 de urgência e emergência e 50 de UTI.

9 SALAS DE CIRURGIA

86 MUNICÍPIOS

estão na área de abrangência do hospital.

1,5 MILHÃO

de pessoas serão beneficiadas com as obras.

Educação pública

Até 900 escolas em 38 municípios receberão melhorias com recursos da Agenda Integrada para investir em melhorias na educação pública. **Governador Valadares recebeu R$ 7 milhões, que podem ser utilizados para obras como ampliação, reformas e construção de quadras; modernização de salas de informática; compra de móveis; entre outros.**

Incentivo à Leitura

Os municípios da bacia do rio Doce estão montando um **plano cada, de até R$ 200 mil, para melhorar suas bibliotecas públicas**, que incluí compra de livros, equipamentos e melhorias na estrutura. Servidores municipais estão sendo capacitados para montar projetos para cada cidade.

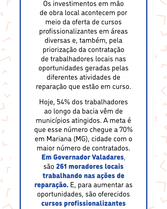

Oportunidades que estimulam o desenvolvimento local

O modo de vida e de trabalho de milhares de pessoas também foram afetados pelo rompimento da barragem de Fundão.

A reparação da bacia do rio Doce também passa pelo incentivo à retomada da economia, por meio da contratação local, oferta de cursos gratuitos, apoio às associações e acesso facilitado a linhas de crédito.

Veja algumas ações:

Investindo em capacitação profissional e contratação local

Os investimentos em mão de obra local acontecem por meio da oferta de cursos profissionalizantes em áreas diversas e, também, pela priorização da contratação de trabalhadores locais nas oportunidades geradas pelas diferentes atividades de reparação que estão em curso.

Hoje, 54% dos trabalhadores ao longo da bacia vêm de municípios atingidos. A meta é que esse número chegue a 70% em Mariana (MG), cidade com o maior número de contratados.

Em Governador Valadares, são **261 moradores locais trabalhando nas ações de reparação.** E, para aumentar as oportunidades, são oferecidos **cursos profissionalizantes** em parceria com instituições como o Serviço Nacional de Aprendizagem Industrial (Senai) de Minas e Espírito Santo. Até março de 2020, 131 turmas concluíram algum curso em toda a bacia do rio Doce.

Recoloca Rio Doce

Outra forma de apoiar a contratação de moradores locais é facilitar a divulgação de vagas abertas e a seleção de currículos. Pensando nisso, foi criada a plataforma **Recoloca Rio Doce**, que reúne empresas com vagas disponíveis e pessoas interessadas em trabalhar nas ações de reparação. **Até agosto de 2021, 242 currículos foram cadastrados e 128 oportunidades de recolocação nos Vales do Rio Doce e do Aço foram identificadas.** Tem interesse em fazer parte da plataforma? É fácil cadastrar o seu currículo. Acesse o site www.recolocariodoce.com.br e veja como.

Apoio às associações locais

Uma das principais frentes para a retomada econômica na bacia do rio Doce foi a parceria com BrazilFoundation, que **contribuiu para o crescimento econômico e estimulou o empreendedorismo**. Ao todo, 23 projetos, de pequenos empreendedores, receberam investimentos de mais de R$ 1,1 milhão para melhorar a produção e a gestão dos seus negócios. Um total de 1.095 pessoas foram beneficiadas diretamente com esses investimentos em 11 municípios.

Em Governador Valadares, duas associações foram apoiadas: a Associação dos Catadores de Materiais Recicláveis Natureza Viva (ASCANAVI) e a Associação de Amigos do Rio Doce (APARD), que receberam um total de R$ 120 mil.

Crédito facilitado para micro e pequenas empresas

O Fundo Desenvolve Rio Doce foi criado em 2017 para que pequenos empreendedores ao longo da bacia do rio Doce tivessem acesso a empréstimos a juros menores e, assim, pudessem fortalecer seus negócios. A ação acontece em parceria com os Bancos de Desenvolvimento de Minas Gerais (BDMG) e do Espírito Santo (Bandes). **Até setembro de 2021, o fundo emprestou cerca de R$ 14 milhões para 325 empresas em Governador Valadares, possibilitando a manutenção de mais de 2 mil empregos.**

Apoio ao turismo, cultura e lazer

Uma série de atividades são desenvolvidas para incentivar o turismo, o lazer, a cultura e o esporte nos municípios. Um exemplo é o Edital Doce, que selecionou **sete projetos dessas áreas em Governador Valadares** – em toda bacia, foram 200 iniciativas apoiadas.

Conheça todos os projetos selecionados!

Formando jovens comprometidos com suas comunidades

O projeto **Formação de Lideranças Jovens** concluiu, em setembro, a formação de cerca de mil jovens. Agora, eles estão utilizando o conhecimento que aprenderam para elaborarem projetos voltados à revitalização ambiental, social e econômica de suas comunidades.

Os projetos selecionados terão apoio financeiro da Fundação Renova, totalizando mais de R$ 1 milhão, sendo R$ 25 mil para cada iniciativa. A ação é conduzida em parceria com cinco instituições parceiras ao longo do rio Doce. Em nossa região, é o Centro Integrado de Estudos e Programas de Desenvolvimento Sustentável (CIEDS) quem comanda o projeto batizado de **Liderança Jovem Rio Doce.**

SAIBA MAIS SOBRE AS AÇÕES DA REPARAÇÃO

Morador (a) de Governador Valadares: boa parte do conteúdo que você leu até aqui também será apresentado no **Fórum Resulta: Encontro de Prestação de Contas da Bacia do Rio Doce**, marcado para ser realizado dia 11 de novembro. Essa será uma oportunidade para você aprofundar o seu conhecimento sobre a reparação, esclarecer suas dúvidas e dar sugestões.

Participe!

E se quiser saber mais detalhes sobre algum assunto, acesse o nosso site ou entre em contato com o profissional de Diálogo Social que atende a sua comunidade.

www.fundacaorenova.org/dadosdareparacao

Fale com a gente

0800 031 2303

fundacaorenova.org/fale-conosco

Faça uma denúncia

canalconfidencial.com.br/fundacaorenova

0800 721 0717

FUNDAÇÃO renova