Boletim **Jornada de 2020** Dezembro

Na 4ª edição da Jornada de Conselheiro Pena, Galiléia e Tumiritinga, você vai conhecer o produtor rural de região que está ajudando a restaurar a bacia do rio Doce, o projeto que está mobilizando os jovens para transformarem as comunidades em que vivem, os cursos on-line gratuitos que estão com inscrições abertas e muito mais! Leia e compartilhe!

Área equivalente a 1.700 campos de futebol está em restauração com o apoio de produtores rurais

Adubação do solo realizada em propriedade rural de Galiléia

Foto: Leonardo Merçon / Fundação Renova

As ações de restauração florestal da Fundação Renova na bacia do rio Doce alcançam área equivalente a mais de 1.700 campos de futebol. São 1.754 hectares em processo de revitalização em Minas Gerais e no Espírito Santo. Desse montante, há mais de mil nascentes, em uma área aproximada de 779 hectares, protegidas e em recuperação.

Esses resultados só são possíveis graças ao apoio dos mais de 700 proprietários rurais parceiros da Fundação Renova espalhados pela bacia. Um deles é Mauro Jacob, que há dois anos protege seis nascentes em sua propriedade, localizada em Galiléia. "Cerca de 51 hectares estão protegidos aqui. Tenho uma lagoa muito grande em minha propriedade e já percebo melhoria em relação ao volume de água. Antes, ela ficava só um mês com água e agora fica mais tempo. Ainda faltam algumas coisas para fazer, como o plantio, mas estou satisfeito", afirma.

Divulgado o resultado do concurso da Renova com a WWF-Brasil

Foram divulgados os cinco vencedores do Concurso Ideias Renovadoras: Plantando Árvores e Colhendo Alimentos, iniciativa que tem como objetivo auxiliar a recuperação da bacia do rio Doce e promover os Sistemas Agroflorestais (SAFs) no país. Os projetos vencedores estão localizados em Governador Valadares, Periquito (MG) e Colatina (ES), além de Pernambuco e Brasília.

O concurso foi uma realização da Fundação Renova, com curadoria técnica da WWF-Brasil, e parceria com o Centro Internacional de Pesquisa Agroflorestal (Icraf) e o Instituto Terra.

Moradores de Galileia têm mais segurança e qualidade no abastecimento de água

Nova ETA diminuiu o risco de falta de água e aumentou a qualidade do tratamento

Foto: Leonardo Merçon / Fundação Renova

Após quase um ano de funcionamento, a nova Estação de Tratamento de Água (ETA) de Galiléia traz mais segurança e qualidade operacional ao sistema, além de reduzir o risco de falta de água para a população. Ela foi instalada acima do nível máximo que o rio Doce alcança em média no período de chuva, fazendo com que não seja mais necessária paralisar a operação do sistema em épocas de chuva. Além disso, a ETA é automática e tem capacidade de tratar 25 litros de água por segundo, consegindo atender toda a demanda de consumo dos moradores e abastecendo o reservatório da cidade de forma rápida e eficaz.

"A nova ETA de Galiléia também é uma das poucas de Minas Gerais que possui uma Unidade de Tratamento de Resíduos (UTR). Antes, os resíduos que ficavam nos tanques e decantadores retornavam ao Rio Doce. Com a UTR, hoje isso não acontece mais", explica Otávio Jardim Sirio, especialista de Obras de Infraestrutura da Fundação Renova.

Entregue pela Fundação Renova no início deste ano, a ETA faz parte do novo sistema de abastecimento de água de Galiléia, composto também por um reservatório totalmente reformado, um novo sistema de captação principal, além de uma captação alternativa.

A entrega é uma determinação do Termo de Transação e Ajustamento de Conduta (TTAC).

Que tal fazer um curso on-line gratuito? Saiba como!

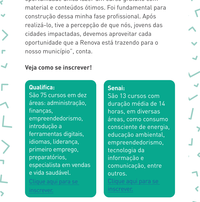

A Fundação Renova, em parceria com Serviço Nacional de Aprendizagem Industrial (Senai) e a plataforma de cursos Qualifica, está oferecendo cursos on-line gratuitos de capacitação profissional para jovens e adultos da bacia do rio Doce. Para participar, os interessados devem ter no mínimo 16 anos e possuir cadastro na Fundação Renova.

Moradora de Naque (MG), Raquel Fernandes, de 27 anos, aproveitou para fazer o curso de Tecnologia da Informação e Comunicação. "Para mim foi uma oportunidade única fazer um curso gratuito com material e conteúdos ótimos. Fui fundamental para construção dessa minha base profissional. Após realizá-la, tive a percepção de que não, jovens das cidades impactadas, devemos aproveitar cada oportunidade que a Renova está trazendo para o nosso município", conta.

Veja como se inscrever!

Qualifica:
São 75 cursos em dez áreas: administração, finanças, empreendedorismo, introdução a ferramentas digitais, idiomas, liderança, primeiro emprego, preparatórios, especialista em vendas e vida saudável.
Acesse o site: www.qualifica.com.br

Senai:
São 13 cursos com duração média de 14 horas, em diversas áreas, como consumo consciente de energia, educação ambiental, empreendedorismo, tecnologia da informação e comunicação, entre outros.
Acesse o site: www.senai.br

Conheça o projeto que está unindo jovens para transformar suas comunidades

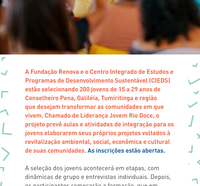

A Fundação Renova e o Centro Integrado de Estudos e Programas de Desenvolvimento Sustentável (CIEDS) estão selecionando 200 jovens de 15 a 29 anos de Conselheiro Pena, Galiléia, Tumiritinga e região que desejam transformar as comunidades em que vivem. Chamado de Liderança Jovem Rio Doce, o projeto prevê aulas e atividades de integração para os jovens elaborarem seus próprios projetos voltados à revitalização ambiental, social, econômica e cultural de suas comunidades. As inscrições estão abertas.

A seleção dos jovens acontecerá em etapas, com dinâmicas de grupo e entrevistas individuais. Depois, os participantes começarão a formação, que em um primeiro momento vai acontecer no ambiente virtual em função da pandemia. Cada município terá um grupo de estudos com cerca de 35 jovens, mas a ideia é que todos eles tenham momentos de troca em conjunto, com fóruns de juventudes.

Projeto desenvolvido pela Fundação Renova em parceria com o CIEDs em Conselheiro Pena, Galiléia, Tumiritinga, Governador Valadares, Baixo Guandu, Naque, Periquito e Alpercata.

Serão selecionados 200 jovens da região que participarão de atividades coletivas e individuais. Ao final, os participantes apresentarão um projeto para sua comunidade.

O CIEDS vai auxiliar os jovens a desenvolverem oqprojetos, sendo que oito deles receberão aporte financeiro.

Renova leva informações às comunidades da região

Compartilhar informações, identificar expectativas e dialogar sobre a reparação junto à comunidade. Esses são Esses são alguns dos objetivos de "Resulta: Transparência e prestação de contas da reparação do Rio Doce", que vem sendo realizado ao longo das cidades atingidas.

Em Tumiritinga, Conselheiro Pena e Galiléia, mais de 100 pessoas participaram dos eventos realizados em outubro, novembro e dezembro, respectivamente. Entre os temas abordados estão apoio à economia local, indenização, reflorestamento e qualidade e monitoramento da água.

Fale com a gente

0800 021 2013

fundacaorenova.org/fale-conosco/

canalconfidencial.com.br/funcionarenova

0800 721 0717

Fundação Renova