Boletim
Jornada
2020 Mar/Abr

Chegamos à 20ª edição do nosso boletim! Em 2022, renovamos nosso compromisso em informar e prestar contas sobre a reparação no município de Mariana. Dando continuidade às ações em execução desde o ano passado, registramos importantes passos até aqui. Desta vez, trouxemos atualizações das obras na Casa da Banda, mostramos como as reassentamentos movimentam a economia do município em 2021 e contamos como estão as ações para fortalecer o turismo. Confira!

Acontece

Revitalização da Casa da Banda, em Monsenhor Horta, na reta final

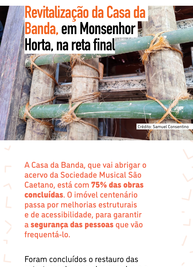

Crédito: Samuel Constantino

A Casa da Banda, que vai abrigar o acervo da Sociedade Musical São Caetano, está com **75% das obras concluídas.** O imóvel centenário passa por melhorias estruturais e de acessibilidade, para garantir a **segurança das pessoas** que vão frequentá-lo.

Foram concluídos o restauro das estruturas da casa, das paredes e a estrutura em madeira do telhado, reaproveitando as telhas originais na fachada. A restauração do fogão à lenha, com a recuperação de sua chaminé, também está finalizada. Agora, restam o acabamento dos pisos, a instalação elétrica e a rampa de acesso, entre outras finalizações.

Sabia?

O Conselho Municipal do Patrimônio Cultural de Mariana (Compat) definiu essa obra por meio das condicionantes ambientais, considerando impactos como o tráfego de caminhões em Monsenhor Horta, causado pela construção do reassentamento de Paracatu de Baixo.
A revitalização segue o projeto conceitual da prefeitura.

Fazendo história na obra

Crédito: Samuel Constantino

Preservar a história que passa de geração em geração e contribuir para manter viva a tradição musical do distrito de Monsenhor Horta também são objetivos das obras. Para isso, além da recuperação das paredes em adobe, pau-a-pique e madeiras, as estruturas em estágio avançado de deterioração são reproduzidas com a mesma técnica da metodologia construtiva original. Um exemplo é a restauração do pau-a-pique.

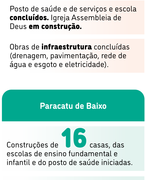

Veja como estão os Reassentamentos

Falando em obras, a construção dos reassentamentos segue a todo vapor. O foco está nas moradias, bens coletivos e infraestrutura necessária para o dia a dia das comunidades.

Bento Rodrigues

47 casas concluídas e **86** em construção

Posto de saúde e de serviços e escola **concluídos.** Igreja Assembleia de Deus **em construção.**

Obras de **infraestrutura** concluídas (drenagem, pavimentação, rede de água e esgoto e eletricidade).

Paracatu de Baixo

Construções de **16** casas, das escolas de ensino fundamental e infantil e do posto de saúde iniciadas.

93% **da infraestrutura** concluída (até janeiro de 2022).

Reflexos para o município em 2021

Além das comunidades que estão sendo reconstruídas, os resultados dos reassentamentos são para todo o município. Veja alguns números de 2021:

1.525 marianenses contratados como mão de obra indireta (51% do time)

107 marianenses contratados como mão de obra direta (59% do time)

Isso quer dizer que, para cada emprego do reassentamento ocupado por pessoas da região, geramos 14 postos de trabalho indiretos.

128 **contratos** ativos com fornecedores locais, dos setores de construção e serviços, por exemplo.

Mais de 4 mil mudas nativas para revitalizar o córrego Lavoura

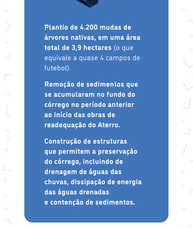

Outra obra que está em andamento no município é a readequação do Aterro Sanitário, que permitirá ao local receber até 217 toneladas de resíduos sólidos urbanos por dia. E uma das obrigações estabelecidas no processo de licenciamento ambiental dessa obra é o plantio de mudas no entorno do córrego Lavoura, que atravessa o terreno do Aterro Sanitário.

Veja quais ações de preservação ambiental, que contribuem com a sustentabilidade do município, foram concluídas por lá:

Plantio de 4.200 mudas de árvores nativas, em uma área total de 3,9 hectares (o que equivale a quase 4 campos de futebol).

Remoção de sedimentos que se acumularam no fundo do córrego no período anterior ao início das obras de readequação do Aterro.

Construção de estruturas que permitem a preservação do córrego, incluindo de drenagem de águas das chuvas, dissipação de energia das águas drenadas e contenção de sedimentos.

Está em busca de fornecedores em MG? Confira essa lista

Você tem demandas nas áreas de construção, alimentação ou meio ambiente? Saiba que pode continuar contando com fornecedores comprometidos, que agora estão mais capacitados para atender a seus clientes.

Esses negócios foram reunidos em uma lista, que traz as áreas de atuação, localidades e contatos de cada um:

Clique aqui

No ano passado, essas **48 empresas** mineiras se prepararam para gerir de forma integrada os setores financeiro, de pessoas, marketing, saúde e segurança do trabalho. Agora, estão implantando e revisando seus processos de **gestão**, **produção** e **comercialização**. Tudo isso se reflete na prestação de um serviço otimizado, com **agilidade** e **precisão**, capaz de gerar ainda mais valor agregado às empresas parceiras e seus clientes.

Lideranças jovens por uma Mariana melhor

Sabia que, na bacia do rio Doce, as iniciativas para revitalização ambiental, social e econômica das comunidades estão também partindo dos jovens? Em Minas Gerais e no Espírito Santo, 58 projetos estão em execução com o apoio do programa de Formação de Lideranças Jovens, que está destinando mais de R$ 1 milhão em recursos para essas ações. Os repasses começaram no mês passado.

Aqui em Mariana, atuamos em parceria com o Centro Popular de Cultura e Desenvolvimento (CPCD). Veja os projetos selecionados na cidade:

Léo Clube Gaveteiro:
A proposta é reativar esse clube. O local disponibilizará computadores para que os jovens possam usá-los e ensinar outras pessoas a usarem. Serão oferecidas também outras formações para inserção no mercado de trabalho.

Projeto Mata Ciliar da Vila Cafundão:
O projeto vai recuperar a mata ciliar do rio Brumado, na comunidade de Vila Cafundão, despertando o compromisso para o respeito e equilíbrio do meio ambiente. A ideia é retirar o lixo depositado no rio e fazer plantios para recuperar a mata no entorno.

Teremos turismo fortalecido? Sim, senhor!

O setor de turismo é muito importante para o desenvolvimento e a geração de renda das cidades. Conseguimos perceber isso na prática aqui em nossa região. E foi para impulsionar a atividade que empreendedores mineiros e capixabas se organizaram em Arranjos Produtivos Locais (APLs).

Eles estão participando de capacitações e consultorias para que consigam identificar os potenciais turísticos e desenvolver atividades de acordo com as características e estruturas das localidades onde atuam. A Agência de Desenvolvimento do Arranjo Produtivo de Turismo de Mariana (Adapro) está em fase de regularização, com o registro da entidade, e preparando uma pesquisa que será realizada com os moradores do município ainda neste mês.

"Com essa pesquisa saberemos como se sentem e relacionam com a cidade, sua cultura, arte, paisagens e costumes. Vamos considerar os resultados nas campanhas de comunicação e promoção turística. Também trabalharemos pela conexão do turismo com a economia criativa. Mariana guarda imensos potenciais criativos que, se devidamente trabalhados, enriquecerão as experiências dos visitantes com a cidade".

Antonio Caeiro
Membro da Adapro e sócio-diretor da Planeta Cultura e Sustentabilidade

Fazem parte da ação Mariana, Marliéria e Governador Valadares (MG), além de comunidades da Foz do rio Doce, no Espírito Santo.

E mais...

É nossa diversidade de riquezas culturais, naturais, históricas e gastronômicas que nos torna uma cidade com grande potencial turístico. Em novembro do ano passado, com a 28ª edição do Iron Biker, recebemos cerca de 1.300 atletas e nos consolidamos a capital do mountain bike. A competição já acabou, mas as trilhas seguem: os esportistas podem aproveitá-las e se preparar para competições ao longo do ano. Dê o play, confira e compartilhe!

Veja o vídeo

A Fundação Renova convida todas as pessoas que moram ou trabalham em Mariana para acessar o material.

Acompanhe a reparação pelo Portal da Transparência

No ar desde 2019, o Portal da Transparência da Fundação Renova traz informações que permitem à sociedade acompanhar e monitorar a reparação dos danos causados pelo rompimento da barragem de Fundão. A plataforma é interativa e atualizada mensalmente de acordo com as ações reparatórias e compensatórias executadas, contando também com dados de gestão financeira, concorrências e governança da Renova.

Trata-se de um espaço de evidência e acesso às informações sobre a reparação, de Mariana à Foz do rio Doce. E, assim como esse complexo processo, está em constante atualização.

Acompanhe

Você tem projetos nas áreas de turismo, cultura, esporte ou lazer e está em busca de apoio? Não perca a oportunidade: até o dia 29/04, estão abertas as inscrições para o segundo Edital Doce!

Podem participar pessoas físicas, microempreendedores, coletivos, grupos informais, organizações sem fins lucrativos e empresas com projetos inéditos ou já existentes em municípios atindigos de Minas Gerais e do Espírito Santo. Os orçamentos devem ser entre R$ 25 mil e R$ 200 mil.

Faça sua inscrição

Fale com a gente

0800 031 2303

fundacaorenova.org/fale-conosco

Faça uma denúncia

canalconfidencial.com.br/fundacaorenova

0800 721 0717

FUNDAÇÃO renova