

MAIO/2022

VOZ DA COMU NIDADE

pág.
4

**MISSAS, OFICINAS, CINEMA E
MÚSICA NO REASSENTAMENTO
DE BENTO RODRIGUES**

pág.
8

**CASA DA BANDA DE MONSENHOR HORTA FICA PRONTA
E OBRAS COMEÇAM NA ESTAÇÃO FERROVIÁRIA**

PERPE: VAMOS ENTENDER O QUE É E COMO FUNCIONA?

Você já conhece o Plano Estratégico de Reestruturação Produtiva e Econômica, o PERPE? O nome é grandão, e sua missão também! Ele existe para que as famílias das comunidades atingidas de Mariana e Barra Longa voltem a realizar, nos reassentamentos, as atividades produtivas que faziam antes do rompimento. Funciona assim: se o José criava as melhores galinhas caipiras da região e quer fazer isso de novo, um profissional vai desenhar um galinheiro com ele de acordo com as normas de conforto animal e seguindo as leis atuais.

Passo a passo



EXPEDIENTE

Jornalista responsável:
Júnia Carvalho - Reg. 4247 - MG

Reportagem
Leandro Bortot, Eliene Santos, Victor Cordeiro, Mia Rodrigues e Letícia Alves.

Projeto Editorial e Gráfico:
Marlon Ossiliere

Núcleo de criação e Arte:
Coletivo É!

Participe do grupo de comunicação e escreva com a gente este jornal.

Grupo de Comunicação:
Júlio Salgado, Keila Vardele, Wliane Tete, Zezinho Café, Webert Tete, Wliete Tete, Hugo Henrique, Lorrany Marcely e José Marques.

Fotos:
Cedidas pelos próprios atingidos ou produzidas antes da pandemia.



FUNDAÇÃO
renova

As opiniões expressas nesse jornal, por parte de entrevistados e articulistas, **não expressam** necessariamente a visão da Fundação em relação aos temas abordados, sendo, portanto, de **responsabilidade de seus autores**.

PASEA NA ZONA RURAL

Um projeto bem parecido é realizado com produtores atingidos da zona rural de Mariana: o PASEA - Plano de Adequação Socioeconômica e Ambiental.

Além de oferecer estruturas e técnicas para melhorar o trabalho no campo, as ações restauram e protegem as florestas que estão nas propriedades. Conheça alguns números:



180 estruturas simples finalizadas (cochos, porteiras, bebedouros e mata-burro).



65 estruturas complexas finalizadas (currais, galinheiros, chiqueiros, baias, etc). Outras 26 serão concluídas em breve.



641,5 hectares de plantio e pastagem recuperados.



4.341 horas de ATER. Ainda neste semestre, novos cursos serão oferecidos, como o uso de equipamentos e a conservação do solo.

Alguns produtores têm questionado a qualidade das entregas do PASEA. Sobre isso, trazemos alguns esclarecimentos:

Todas as estruturas **são construídas** seguindo a cartilha do PASEA **aprovada pelo produtor**.

Na entrega, uma **lista de verificação** é preenchida com o proprietário. Se tudo estiver **OK**, ele assina o **termo de recebimento**.

Se as estruturas apresentarem problemas durante o uso, os produtores devem acionar a equipe do PASEA, que fará uma vistoria. Se for um problema da obra, o reparo será feito. Se for de mau uso, a responsabilidade de reparo é do produtor.



FAMÍLIAS MAIS PRÓXIMAS DO REASSENTAMENTO DE BENTO RODRIGUES

Pouco a pouco, as famílias de Bento Rodrigues estão ocupando os espaços do reassentamento. Tá sabendo que lá já teve missa, catequese, cinema, roda de brincadeiras, troca de mudas e até oficina sobre cuidados com hortas?



Imagem cedida pela comunidade

E muito mais coisas vão acontecer daqui pra frente. Tudo isso faz parte de um plano que busca fortalecer os laços entre os futuros moradores e, desde já, o entendimento de que a comunidade em construção é deles.

A primeira missa dos fiéis de Bento aconteceu no dia 27 de fevereiro, no ginásio da escola do reassentamento. Agora ela acontece todo quarto domingo do mês.



“

Foi um momento muito gratificante, primeiro porque pudemos reunir a comunidade, segundo porque foi em um espaço que é nosso. Em Mariana, muitos moram em lugares diferentes e é difícil reunir todos”, conta a catequista, Rosilene Gonçalves da Silva.

Imagem cedida por Rosilene Gonçalves

Em março, foi a vez da garotada ocupar a escola. Ela se transformou em cinema e crianças de 6 a 12 anos assistiram ao filme “Tibum – O primeiro super-herói caipira que se tem notícia”. O dia foi muito divertido, cheio de brincadeiras e cantigas de roda.



“

Nessa atividade, vi que todos se divertiram muito. Meu filho gostou tanto que está ansioso para o próximo encontro. Precisamos de mais momentos assim para as crianças”, diz a mãe de Anthony, de 7 anos, Ana Paula Ferreira.



Imagem cedida pela comunidade



Em abril, quem gosta de plantar encontrou o seu lugar. Houve troca de mudas e oficinas sobre cuidados com hortas. Cerca de 30 pessoas participaram, entre elas o produtor de Paracatu de Baixo, Waldir Pollack, que compartilhou muito do que sabe!

Imagem cedida pela comunidade



“

Falamos sobre o plantio de ervas que podem ajudar no cultivo sustentável em hortas, servirem para consumo próprio e serem comercializadas. Achei bem importante esse evento, porque junta as pessoas que se separaram depois do rompimento”, conta Waldir Pollack.

Imagem cedida por Waldir Pollack



Em maio, 37 pessoas curtiram a primeira Roda de Viola Caipira e Violão.

Imagem: Luan Guedes

Oficinas da Casa dos Saberes estão de volta!

Além das atividades que acontecem no reassentamento de Bento Rodrigues, a Casa dos Saberes está retomando sua programação para a convivência das comunidades. Quem se interessar pode participar, de forma gratuita, de oficinas de dança, artesanato, costura e musicalização. Clarice de Cássia Silva Peixoto, de Paracatu de Baixo, garantiu sua vaga.

“

A gente aprende passos de músicas do TikTok, de zumba e danças aeróbicas. Estou sempre convidando as pessoas para participar. Quanto mais gente, mais animado fica”, comenta Clarice.

**E aí, curtiu a ideia?
Participe!**



Se inscreva pelo **(31) 99390-5713**.



Ou vá até a **Rua Antônio Olinto, nº 34**, no Centro.

O atendimento presencial é de segunda a sexta-feira, das 9h às 11h ou das 14h às 16h.

OBRAS: COMO ESTAMOS?

A construção das casas e dos bens de uso coletivo continua sendo o foco dos reassentamentos de Bento Rodrigues e de Paracatu de Baixo. **Até o momento são:**

PARACATU DE BAIXO



37 casas e **1** bem coletivo em andamento

BENTO RODRIGUES



47 casas e **4** bens coletivos concluídos



103 casas e **3** bens coletivos em andamento

É importante lembrar que a evolução das obras e a previsão de conclusão dos trabalhos até dezembro de 2022 dependem de várias questões:

Projetos aprovados pelos atingidos.

Alvarás emitidos pela Prefeitura de Mariana.

Autorização das famílias para início das obras.

Autorização das comissões de atingidos e de outras instituições para o início da construção dos bens de uso coletivo.

Questões de engenharia.

Disponibilidade de mão de obra.

Impactos da pandemia no ritmo dos trabalhos, evolução da vacinação e redução de índices de transmissão da Covid-19.

Pacote 4 assinado

Em Paracatu de Baixo, os contratos com a Engeform e a Andrade Gutierrez foram assinados. As construtoras serão as responsáveis pelas obras do Pacote 4.

O que cada uma vai fazer?

ENGEFORM

11 residências

2 sítios

Posto de Serviços

Escolas de Ensino Fundamental e Ensino Infantil

Posto Avançado de Saúde

Campo

Praça Santo Antônio

Salão Comunitário

AG

ANDRADE
GUTIERREZ

13 residências

7 sítios

2 lotes

Segundo turno para acelerar a construção

Desde maio, o reassentamento de Bento Rodrigues conta com o segundo turno de trabalho para agilizar a construção. Isso significa que, além dos 2.500 profissionais que atuam das 7h às 16h, outros 800 profissionais estão presentes das 15h45 à 00h45. Em Paracatu de Baixo, o segundo turno também começou! Avança, minha gente!

RENOVA RESPONDE DÚVIDAS SOBRE INDENIZAÇÃO

As comunidades de Bento Rodrigues e de Paracatu de Baixo, assim como outras atingidas pelo rompimento da barragem de Fundão, podem participar do Sistema Indenizatório Simplificado. É comum ter dúvidas sobre ele. Vamos esclarecer algumas?

Quem pode entrar no Sistema Indenizatório Simplificado?

As categorias que sofreram danos de difícil comprovação e que geralmente envolvem trabalhos informais, como artesãos, lavadeiras e pescadores de subsistência. Algumas categorias formais também podem participar. É o caso de donos de hotéis e de restaurantes. Todos tinham que ter no mínimo 16 anos na data do rompimento.

Precisa de advogado para entrar no sistema?

Sim, um advogado ou defensor público. Somente o seu representante legal conseguirá acessar o Portal do Advogado para enviar a documentação.

ATENÇÃO!

A Fundação Renova esclarece que faz o desconto máximo de 10% do valor da indenização para pagar os honorários aos advogados, conforme determinado na sentença. Além disso, não interfere, controla ou fiscaliza a negociação entre cliente e advogado.

Qual o prazo para participar?

De acordo com a decisão da Justiça, o prazo foi prorrogado até 30 de junho.

Participar do sistema suspende o Auxílio Financeiro Emergencial (AFE)?

Não. A suspensão acontece somente depois de aceitar a proposta de indenização. Isso acontece porque o sistema quita, de forma única e definitivamente, todos os danos sofridos pela pessoa. Com isso, o pagamento do AFE é encerrado.

Sobre o pagamento de Lucro Cessante em 2022

Todo ano, quem deixou de receber pelos serviços ou produtos de um negócio que tinha e, por isso, fez um acordo no Programa de Indenização Mediada (PIM), aguarda o pagamento do Lucro Cessante.

Em 2022, alguns atingidos de Mariana se queixam de ainda não terem recebido o valor referente a 2021. A Fundação informa que os contatos estão sendo feitos desde janeiro e destaca que haverá incidência de juros nos pagamentos após 31 de março.

CASA DA BANDA É CONCLUÍDA

Depois de sete meses em restauração, o Museu Escola Sociedade Musical São Caetano - Casa da Banda, de Monsenhor Horta, distrito de Mariana, ficou pronto. A entrega para a comunidade estava prevista para o início de maio, mas após divergências manifestadas pela Prefeitura de Mariana sobre algumas intervenções feitas, a Fundação se comprometeu a solucioná-las.

O Museu vai ser utilizado para preservar a história musical local. “Vamos expor partituras, fotos e cartas encontradas na casa da família Ramos, onde o grupo ensaiou por muito tempo. Também usaremos o espaço para digitalizar partituras e dar cursos de capacitação musical”, contou Arjuna Rama, pesquisador e músico da banda.

Dos 22 trabalhadores que atuaram nas obras, alguns eram da comunidade, como o pedreiro Tanael Freitas de Paula, que é baterista do grupo.

ANTES



Imagem: Fundação Renova

“

Foi muito gratificante trabalhar na obra da Casa da Banda. Ali, eu senti que estava construindo uma parte da história que venho participando há 15 anos. Adquiri um conhecimento sobre restauro que vou levar para o resto da vida”, afirma Tanael.



Imagem: Pedro Ferreira

DEPOIS

O que foi feito

A Fundação Renova foi a responsável pelas obras de revitalização, seguindo o projeto conceitual da Prefeitura de Mariana. Com exceção do tamanho e da fachada, que não foram modificadas, houve:

Limpeza do terreno

Troca de telhas degradadas

Preservação da estrutura de madeira e das técnicas construtivas de alvenaria compostas por pau a pique e adobe (terra crua)

Restauração do piso, fogão a lenha e chaminé

Novas instalações elétricas e hidráulicas

PRÓXIMA PARADA: ESTAÇÃO FERROVIÁRIA

A próxima obra no distrito de Monsenhor Horta é na antiga Estação Ferroviária. Por lá, será feita a recuperação do telhado de barro, do reboco e dos embasamentos em pedra. Os pisos, forros de madeira, portas e janelas também serão revitalizados. O espaço ganhará rampa de acesso, guarda-corpo nas escadas, iluminação externa e muito mais.

Os moradores estão ansiosos pela conclusão das obras, programada para dezembro de 2022. A Estação Ferroviária de Monsenhor Horta vai se tornar um espaço de uso da comunidade. Para eles, a intervenção é importante, pois resgata um local que movimentou a economia do distrito durante muito tempo.

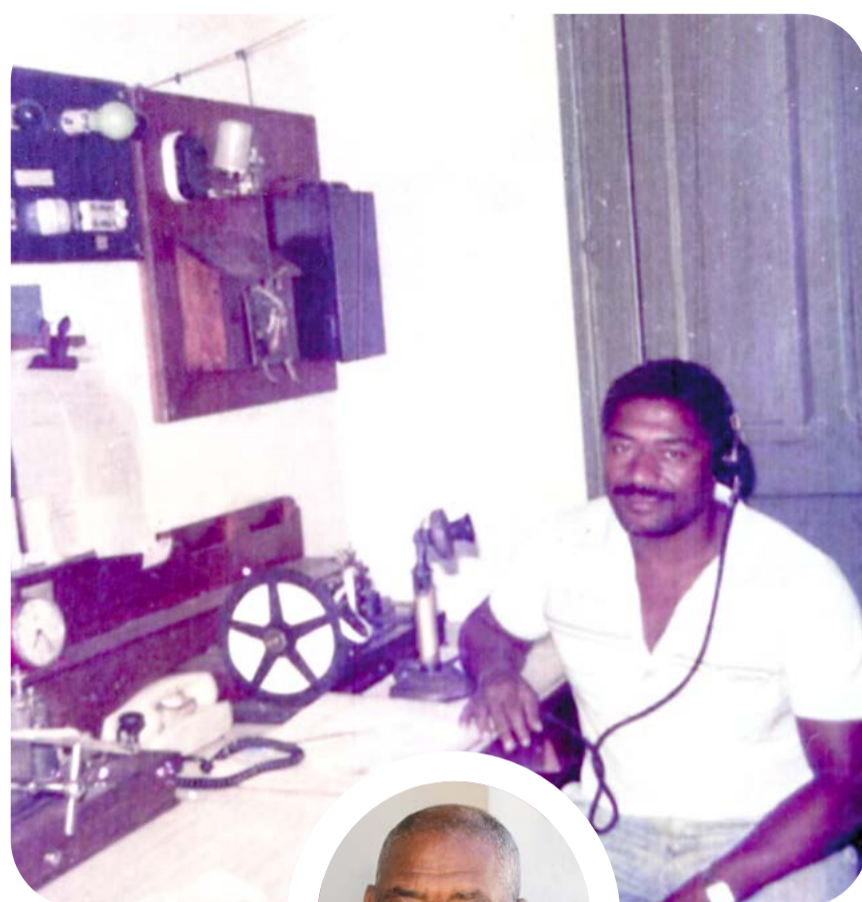

Imagens: Pedro Ferreira

“

A estação era ponto de despacho de mercadorias, como capim para fazer colchão e panelas que vinham de Cachoeira do Brumado. O pessoal também fazia carregamento de carvão vegetal que ia para Miguel Burnier”, conta Caetano Ventura, agente ferroviário que também morou na estação por 12 anos.

As duas obras foram estabelecidas pelo Conselho Municipal do Patrimônio Cultural de Mariana (COMPAT), por meio de condicionante ambiental, tendo em vista o risco de impactos no distrito de Monsenhor Horta em função da construção do reassentamento de Paracatu de Baixo.



Imagem: Pedro Ferreira

ANIMAIS PODEM CONTAR COM ATENDIMENTO VETERINÁRIO A DOMICÍLIO

Ralf é um cachorro de raça americana, de 14 anos de idade, um senhorzinho muito amado por sua tutora, Luciene da Silveira, de Bento Rodrigues. Há alguns meses, ela notou que a barriga dele estava irritada e cheia de manchas vermelhas. Preocupada, solicitou um atendimento na Fundação Renova.

Os veterinários chegaram, avaliaram o caso e receitaram vitaminas, remédios, pomadas e shampoo. O resultado: nada de coceiras e um cãozinho que até voltou a latir, coisa que não fazia mais. “Fiquei muito satisfeita! Estava preocupada com ele porque estava magro e idoso, mas agora já está ativo de novo”, afirma.

Como solicitar o atendimento veterinário?

De segunda a sexta, das 8h às 18h, registre uma manifestação pela Central de Relacionamento **0800 031 2303** ou pelo site **www.fundacaorenova.org/fale-conosco**.

Em caso de urgências fora desse horário ou nos fins de semana, ligue para **31 98312-8820**.

Triagem

No primeiro contato, é preciso informar ao atendente o máximo de detalhes sobre a situação do animal, incluindo espécie, sexo, idade e breve relato do caso, além de endereço e telefone do tutor. Para toda solicitação serão avaliados o direito do animal ao atendimento e a necessidade de urgência. A equipe de veterinários vai analisar o prazo para ir até o local a partir das informações encaminhadas. Por isso, é fundamental detalhar o estado do animal.

Prazos de atendimento

Casos normais - **previsão de até 5 dias**.

Casos de urgência, sem risco de morte do animal, mas que pode caminhar para isso se não for solucionado rapidamente - **até 72 horas**.

Emergência - **até 24 horas**.

O serviço está disponível para as famílias do reassentamento e participantes do PASEA. Os animais que hoje vivem com seus tutores podem ser atendidos se estiverem registrados no histórico de resgate do Programa de Assistência aos Animais ou cadastrados na Fundação Renova. Antes da assistência, são checados o histórico de saúde do animal e sua situação atual, dizendo se o problema se relaciona ao rompimento da barragem de Fundão.



Imagem cedida por Luciene da Silveira

Visitas nas fazendas

Tutores com animais sob guarda temporária da Fundação Renova nas fazendas próximas à Mariana agora podem visitá-los em um fim de semana por mês, além dos tradicionais dias de terça e quarta-feira. Uma manifestação deve ser aberta pela equipe de Diálogo de referência ou pelos Canais de Relacionamento. Posteriormente, um profissional da Assistência aos Animais fará contato para agendar a visita.

TIMES DE BENTO E PARACATU RETORNAM AOS CAMPOS DE FUTEBOL

Alô, torcidas apaixonadas! Tá na hora de voltar a encher as arquibancadas pelos times **Bento Rodrigues Futebol Clube** e **Paracatu Esporte Clube**. Depois de um longo intervalo, eles voltaram a participar de amistosos em campos alugados pela Fundação Renova.

O Tião, Wanderson Genuário, é o atual presidente e treinador do time de Bento Rodrigues, que se divide em quatro categorias: a principal, a dos veteranos, a feminina e a de futsal. As categorias principal e de veteranos jogam aos domingos, em Padre Viegas, Antônio Pereira ou onde são convidados. Em alguns meses eles disputarão a segunda divisão de Mariana, que promete ser emocionante.



Imagem cedida por Wanderson Genuário

“

O nosso time é uma família, por isso, convido a todos para nos prestigiar porque este ano vamos disputar a segunda divisão rumo à primeira, se Deus abençoar”, convida Tião.



Imagem cedida por Nilton Gonçalves



“

A minha intenção é chegar na primeira divisão, como antes. Quem quiser participar com a gente, pode me procurar. A torcida é muito importante e todos são bem-vindos”, diz Nilton Gonçalves.

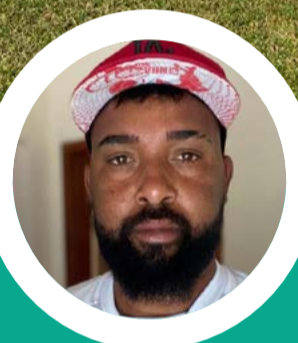
Já o time masculino de Paracatu de Baixo está há algumas semanas seguidas jogando aos sábados, das 18h às 20h, no campo do União.

Em Santa Rita Durão, no dia 1º de maio, participaram do Torneio do Trabalhador e levaram o troféu de campeão para casa. Nilton Gonçalves, presidente da equipe, conta com a energia de pessoas da comunidade que quiserem prestigiá-los. Para isso, eles têm divulgado os jogos em um grupo de WhatsApp.

CLASSIFICADOS

PRATAS DA CASA

DOCES DOS SONHOS!

Imagem cedida por Geneci da Silva



Adair da Silva e sua esposa, Geneci, de Bento Rodrigues, decidiram há quatro anos testar receitas de doce. E não é que deu certo? Desde então, eles vendem pé de moleque de amendoim inteiro, torrado e uma deliciosa cocada nas ruas de Mariana. O melhor de tudo é que o preço cabe na palma da mão: R\$2,50 a unidade. Vamos experimentar!

CONTATO: (31) 99830-9523 (Adair)
(31) 99858-0397 (Geneci)

TALENTO DE SOBRA!

Imagem cedida por Ana Luíza Pinto



Tá precisando de uma mãozinha que vai te deixar com um visual de milhões? Chame a Ana Luíza, de Bento Rodrigues. Com apenas 16 anos, já tem certificado de maquiadora profissional e faz trabalhos incríveis. Então, se surgir uma ocasião, entre em contato! A Ana atende a domicílio, em qualquer lugar da cidade.

INSTAGRAM: @analuu_makeup16
CONTATO: (31) 99630-9866

MÃOS PODEROSAS DA SIRLEI!

Imagem cedida por Sirlei Batista



Desde que fez um curso de maquiagem profissional, em 2020, a Sirlei Batista, de Paracatu de Baixo, não parou mais de testar as técnicas nas clientes. E vem se aperfeiçoando cada vez mais. Quer apreciar de perto o dom artístico dessa mulher? Marque um horário, que ela vai até você!

INSTAGRAM: @sirleybatista_makeup

OPÇÕES DE PRESENTE? LIGUE PRA LUANA!

Imagem cedida por Luana da Silva



Natura, Avon, Boticário, Eudora, pijamas femininos e peças íntimas... A Luana da Silva, de Paracatu de Baixo, vende de tudo um pouco! Há 3 anos ela é revendedora de produtos de beleza. Se você precisar de algo, é só chamá-la que ela apresenta a melhor opção de perfume, creme, sabonete, maquiagem e hidratante pra você. Ela também trabalha com pronta entrega.

CONTATO: (31) 98229-5311

FALE COM A GENTE



0800 031 2303



fundacaorenova.org/fale-conosco



ouvidoria
fundacaorenova.org



Rua Bom Jesus, 196/A
Centro | Mariana



[instagram.com/fundacaorenova](https://www.instagram.com/fundacaorenova)



[facebook.com/fundacaorenova](https://www.facebook.com/fundacaorenova)